

De Asyra Pro

De **Asyra Pro** biedt een compleet nieuwe vorm van behandelen en voegt een nieuwe dimensie toe aan gezondheidsanalyse en behandelmogelijkheden.

Deze geavanceerde technologie die al ruim 35 jaar wordt toegepast, is de nieuwste ontwikkeling in de bio-energetica. Bio-energetica gaat uit van energetische stromen en trillingen in het lichaam die door de Asyra worden gemeten. Met dit systeem wordt de balans van het lichaam gemeten en wordt een beeld gegeven van de vitaliteit van het lichaam. De energiestromen en trillingen zijn onzichtbaar maar het **Asyra** systeem vertaalt ze naar zichtbare informatie.

Met het systeem kunnen verschillende testen worden gedaan om verstoringen in het lichaam op te sporen. Het geautomatiseerde testen gebeurt met 2 staven welke met de **Asyra** zijn verbonden.



Uitgebreide screening

In de **Asyra** zitten meer dan 150.000 frequenties opgeslagen die het lichaam weer in balans kunnen brengen. Er worden individuele testen gedaan om uit te zoeken wat de oorzaak is van de disbalans in het lichaam. De resultaten worden duidelijk en digitaal weergegeven.

Hoe werkt de Asyra?

Onze gezondheid wordt bepaald door processen in het menselijk lichaam die in balans zouden moeten zijn. Als dat niet het geval is kunnen wij eerder ziek worden. Het **Asyra** systeem kan in dit proces een belangrijke rol spelen, als eerste door een meting (screening) te doen van meer dan **40** organen en systemen in het lichaam.

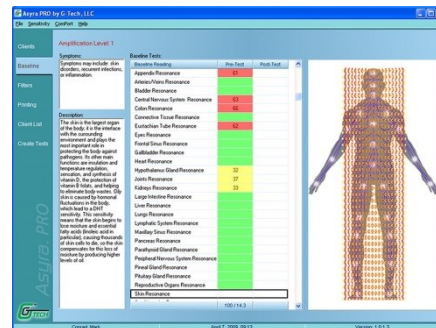

Vervolgens wordt er gezocht in de database wat er nodig is om de organen die uit balans zijn geraakt, weer in balans te brengen. De **Asyra** geeft aan welke frequenties u nodig heeft en in welke vorm.

De frequenties worden tijdens de behandeling door middel van laserlicht overgedragen op het lichaam. Daarnaast worden de frequenties in een homeopathische verdunning op een vloeistof gezet welke in een flesje zit. Met deze verdunning ondersteunt u gedurende een aantal weken het lichaam.

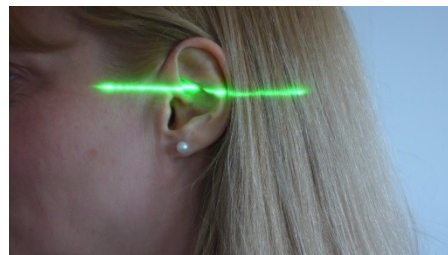

Voor welke klachten

In onderstaand overzicht vindt u een aantal voorbeelden waarbij de **Asyra** kan worden ingezet om het balans in uw lichaam te herstellen.

De testgebieden omvatten:

- Energetische status van veertig belangrijke organen
- Voedingsbeoordeling
- Verstoringen in het metabolisme
- Hormoonprofiel
- Parasieten en infecties
- Toxiciteit
- Gevoeligheid voor fenolen
- Menstruatie- en menopauze problemen
- Emotionele stressfactoren
- Sporenelementen
- Opsporen van geblokkeerde energie in chakra's
- Omgevingsgevoeligheid
- Gevoeligheid voor voedsel
- Vitamines en mineralen
- Dentale oorzakelijkheid
- Vermoeidheid
- Zware metalen
- ...en nog veel meer.



Praktijk Flow in Balance

Linda Bakker
Noordewiendveugelke 12
1777 DS Hippolytushoef

Tel: 06-48508517

www.Flowinbalance.nl
www.mijnwebwinkel.nl/winkel/flowinbalance